HANGENMOOS
WOHNEN AM ZÜRICHSEE

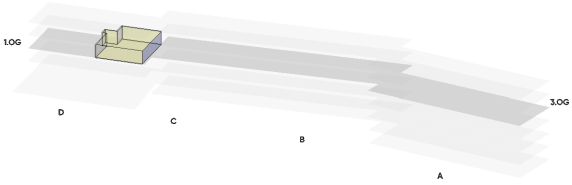

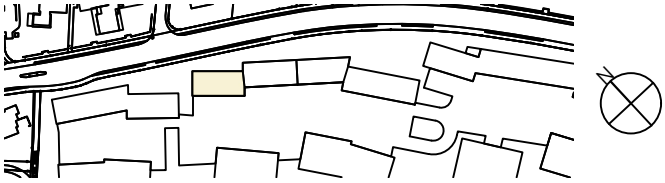

Wohnung Nr. H20D.0109

Holzmoosrütistrasse 20d	8820 Wädenswil
Grösse	3.5 Zimmer
Etage	1. Obergeschoss
Wohnfläche*	98.6 m²
Balkon / Loggia	17.8 m²

Ausstattung
> Garderobenschrank
> Réduit in der Wohnung
> Waschmaschine und Tumbler in der Wohnung
> Privater Abstellraum im UG
> Lift in alle Geschosse
> Direkter Zugang zur Tiefgarage

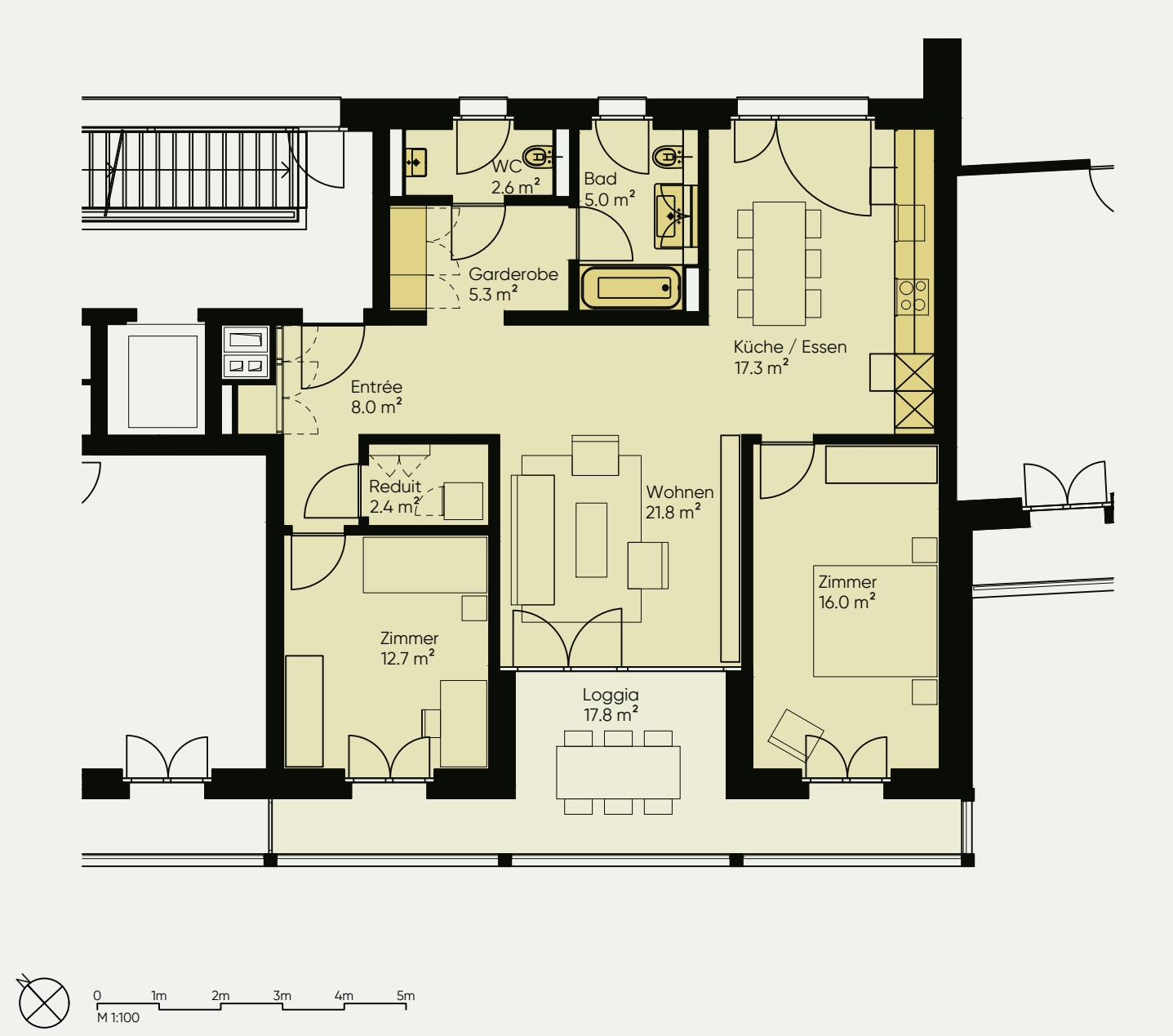

Kontakt: vermietung@hangenmoos.ch, www.hangenmoos.ch

*Flächenberechnung: nach VZI-Deklaration inkl. Bad, WC, Réduit und Innenwände, exkl. Aussenflächen und Installationsschächte.
Haftungsausschluss: Aus den dargestellten Grundrissen können keinerlei Ansprüche abgeleitet werden. Verbindlich sind ausschliesslich die Angaben in den Vertragsunterlagen.